

KARCIĞAR KÖÇENÇELER

Kontroler Town
wisher

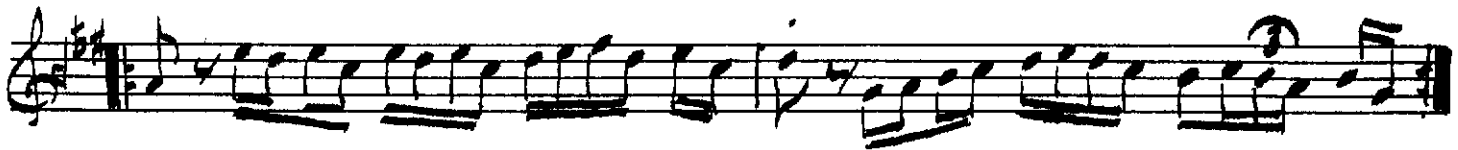

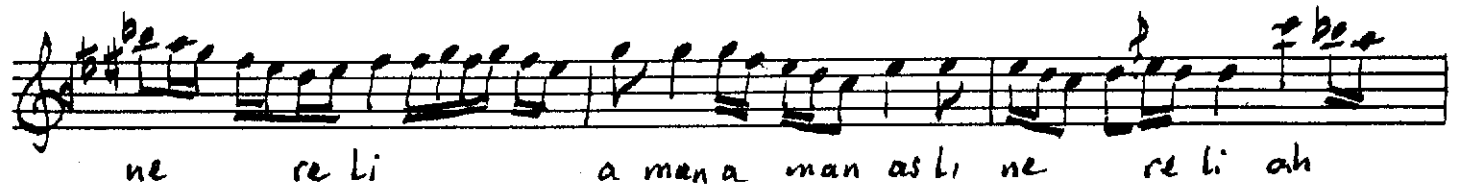

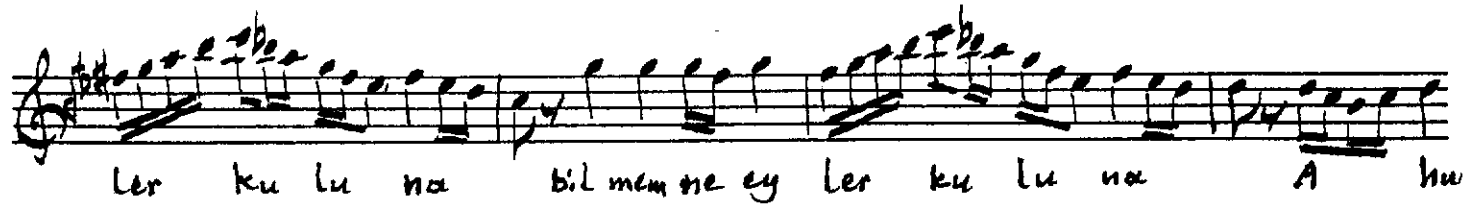
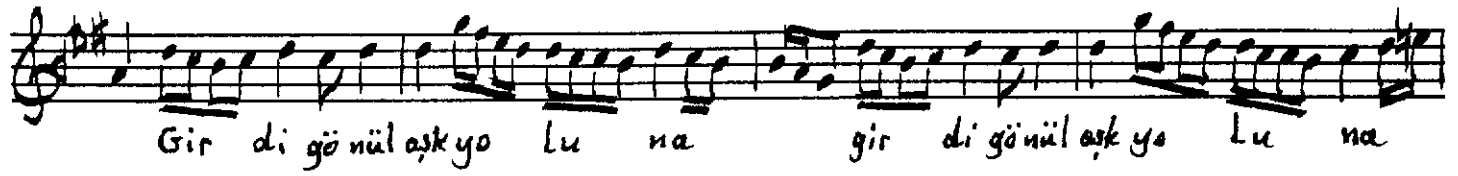

İstanbul Radyosu Fasil Mevâceti için yazıldı.

16.10.2006

İsmail Koca

AGIRLAMA

KAUFU KULLIATINDAN

rin

BÜL. BÜL OL- SAM KONA DA- BİL. SEM DAL-LE RE BÜL. BÜL

OL- SAM KONA DA BİL SEM DAL-LE - RE A- KAN DA ÇEŞ- MİM

YA ŞI DA DÖN. DÜ SEL. LE- RE A- KAN ÇEŞ- MİM YA ŞI DA

DÖN- DÜ SEL LE- RE A LAM DA SE Nİ KA ÇAM DA GUR BET EL LE

RE A- LAM- DA SE- Nİ KA ÇAM DA GUR- BET EL- LE RE

İN. SA- FA GEL BE- HEY ZA- LİM İN SA- FA MÜP- TE-

LA- YİM O NAŞ- LA- RI KE- NA- Nİ (SAZ-

İ- KI- Mİ- Zİ BİR O- DA- YA
 ROYSA- LAR İ- KI- Mİ- Zİ BİR O- DA- YA ROYSA-
 LAR ÜS- TÜ- MÜ- ZE AL- TIN KI- LİT VUR- SA- LAR
 ÜS- TÜ- MÜ- ZE AL- TIN KI- LİT VUR- SA- LAR SE- Nİ- DE BA- NA
 BE- Nİ- DE SA- NA- VER SE- LER- BENİ- DE SA- NA SE- Nİ- DE
 BA- NA VER SE LER İN- SA- FA GEL BEHEY ZA- LİM
 İN- SA- FA MÜB TE- LÂ- YİM O KAŞ- LA RI KE- MA- NE
 (SAZ-
 GEL DE RİM GEL
 MEYYA- Nİ- MA GE FA- LAR EY ÂER CA- Nİ- MA A-
 MANA- NAN (SAZ-
 Ö LÜ- RÜM GİR- ME KA- Nİ- MA

O- LÜ RÜNGİR- ME KA- NI- MA YAR ME- LE-
 GİM A MAN (SAZ-
 BEN
 KAN, AĞ- LA- RIM AĞ- LA- RIM KARE- LER BAĞ LA- RIM BAĞ- LA- RIM
 (Gaksim)
 TA- Bİ BİM- SİN - YA NAR AĞ- LA- RIM (SAZ-
 U- ZAK DAN GEÇ - ME GÖ- RÜ- LEİ.
 KARE- LER GİY- ME Bİ- LİR- LER A- MAN A- MAN (SAZ-
 SENİ E- LİM- DENA- LIR- LAR SENİ E- LİM-
 DENA- LIR- LAR YAR- ME- LE- GİM A- MAN
 (SAZ- BEN

KAN AĞ LA. RİM AĞ. LA. RİM KARE. LER BAĞLA RİM BAĞ. LA. RİM
 TA Bİ. BİM. SİN YA NAR AĞ LA RİM (SAZ-
 MAN
 YÜ RÜ DİL BER YÜ
 SÉN AL LAL GİY MİP
 RÜ SİN SA CİN SÜ- RÜN- SÜN A- MAN (SAZ-
 OL MUŞ SUN ME LER A MAN
 HALDIR NİKA- Bİ- Nİ YÜ ZÜN
 O SER Vİ BO YU NA DE BA
 GÜ- RÜN- SÜN A- MAN (SAZ-
 LAR GE REK A MAN
 EYVEL BE NİM İ- DİN SİM Dİ Kİ- MİN
 AL DA TIR GEZ Dİ RİR YA LAN CI FE
 SİN LER YAR A- MAN (SAZ-
 YAR A- MAN
 AKI- BETBU
 HA- LE DÜ ŞÜR DÜN BE Nİ YAR A- MAN (SAZ-

BİLİ Yİ AL- DİM KA-ÇAK DÂN BEN Lİ-

Yİ AL- DİM KA- ÇAK- DÂN-SAZ- GÜRÜN MEZ OL- DU SA- ÇAK- DÂN-SAZ-

AR ZUM AL-MA- DİM KÖ- ÇEK- DEN BEN- Lİ

O- LUR BEN- Lİ (SAZ- OL-MAZ- BEN- Lİ (SAZ- Nİ ÇİN

OL- MAZ EL LER Kİ-NALİ GÖZ- LER SÜR ME Lİ NE-RE-DE BUL MALİ

SA- TIN AL MA-Lİ BEN- Lİ AH- GEL SÜR ME LİM GEL (SAZ-

BİRİN CE ÇIK TÜ-TÜN TÜ-TER BİRİN CE-ÇIK TÜ TÜN TÜ- TER GÜLDA

DA BÜL BÜL Ö- TER SAZ- BENİM YA RİM BA- NA. YE- TER BEN-

Li O- LUR BEN- Lİ (SAZ- OL-MAZ BEN- Lİ (SAZ-

Nİ ÇİN OL- MAZ EL- LER KİNA Lİ GÖZ- LERSÜRMELİ

NERE- DE BUL- MA Lİ SA- TIN ALMA Lİ BEN- Lİ AH GEL SÜR- ME- Lİ

GEL (SAZ-

E LEM ÇEKME GÖ NÜL BÖY LE KA LIN- MAZ AH

E- LEM 1 2 TER BA- ŞIMSAG OL- SUN YAR MI

BÜ- LÜN- MAZ AH TER BA ŞIMSAG OL- SUN YAR- MI BÜ- LÜN-

MAZ (SAZ- KUL OL- DUMKA PIN DA KAD RİM Bİ LİN-

MEZ AH- 1 2 KUL OL İŞ- TE Gİ Dİ- YO- RUM-

ŞUR- DA NEM KAL- DI AH KAR ŞI- Kİ DAĞ- LAR- DA

BİR DA- NEM KAL- DI (TAKSİM)

(SAZ-
 (SOLO) SERBEST
 YABAN DAN GEL
 (RİTMİNDE)
 DİM YA BAN- DAN A- MAN (SAZ-
 (SERBEST)
 HABE RİN AL DİM ÇO BAN DAN A LA YIN SE Nİ BABAN OAN
 (RİTMİNDE) (BERABER)
 A LEY- LİM (SAZ-
 (SERBEST) - BERABER, AĞIRLAĞARAK
 GEL Gİ DE- LİM ÇO- BAN OĞ- LU A LEY LİM A- MAN (SAZ-
 (SERBEST)
 YABA NIN YOL. LA. RI DI
 (RİTMİNDE)
 KEN A MAN (SAZ- SERBEST
 AY RI
 (RİTMİNDE- BERABER)
 LİK DİR BE LİM BÜ- KEN İFLAH OL MAZ SEVİDİ ÇE KEN A LEY
 LİM (SAZ-
 GEL Gİ DE LİM

CO. BAN OĞ- LU A LEY LİM A- MAN (SAZ

Yİ- NE YOLVER- MEDİ DAĞ- LEM DAĞ LA RI

HEY HEY DAĞ LA RI A- MAN DAĞ- LA- RI A- MAN DAĞ LA RI YAR YAR

(SAZ-

GÖZ LE RİM DEN E ŞİM E- ŞİM AĞ- LA- RİM KÖ LEN O- LAH SIZ- LA- RİM (SAZ-

SEN SİZ DÜNYA BA- NA HA- RAM NEY LE RİM YAR YAR NEY- LE- RİM A- MAN NEY LE RİM GEL GEL

(SAZ-

GEL AY-VA-ZİM DO LA-NA LIM DAĞ- LA-RI KÖ-LEN O-LAM ÇÖL LE- Rİ (SAZ -

GEL G) DE LİM

KARMA NA YO-KU ŞA HEYHEY YO KU- ŞA A- MAN YO- KU- ŞA A- MAN

YO-KU- ŞA VAY VAY (SAZ -

AK GERDA NA SİYAH PER- ÇEN YA- KI- ŞA KÖ LEN O LAM YA- KI- ŞA (SAZ -

p OF...

MA-İL- OL-DUM O SEN-DE- Kİ BAKI- ŞA YARYAR BA- KI-ŞA A- MAN BA- KI- ŞA

HEY HEY (SAZ -

GEL AY-VA-ZİM DOLA NA-LİM DAĞ- LA-RI KÖLEN O-LAM ÇÖL LE Rİ

200

a Ra Rim e sim a Ra Rim aıl nı
ma ka Re Bağ la Rim seniz ci ha
nı ney le Rim a yosmam ey
- SA2 -
na a ıa ci na lı ci cek
gü la ıa ci gü lü ci cek Benim ya Rim

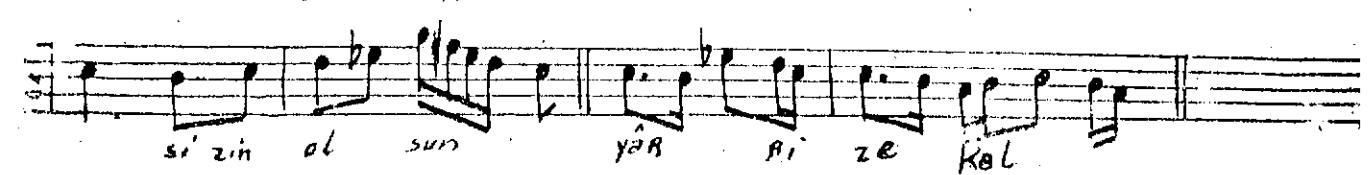
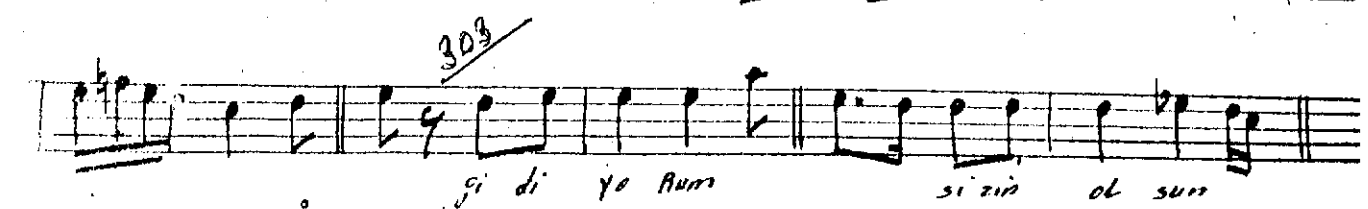
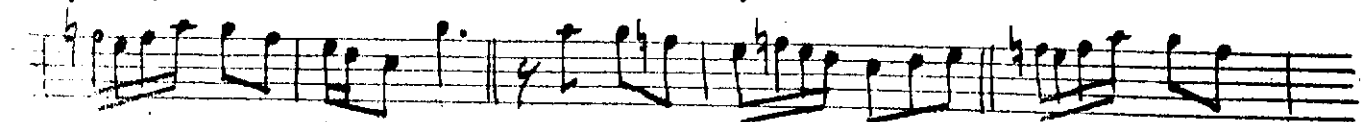
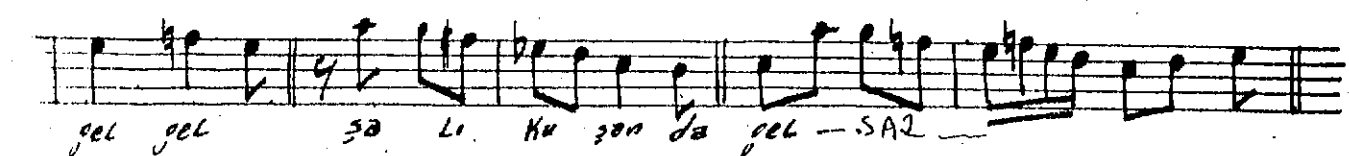
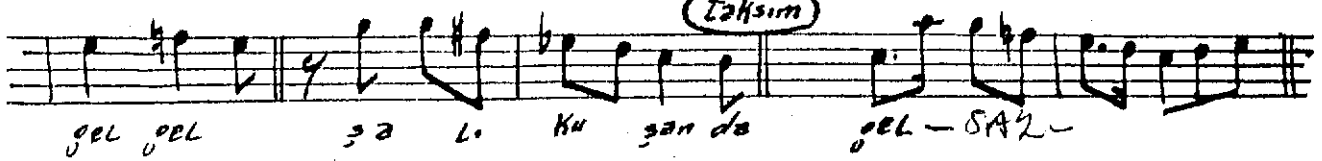
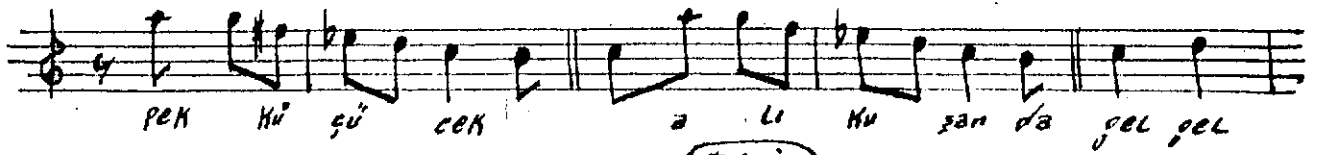

sin - SAZ

afdur 1/4

pi na nin ba sin da güle le a çil

di pi na nin ba sin da güle le a çil

di lã le mi dĩa sün bũc mĩ dĩa gũl mĩ
 dĩa Kã Rã gũl lĩm gũl mĩ dĩa
 ol mus pen ce Re den Bã KãR LãR Kãt Kãt
 ol mus pen ce Re den Bã KãR LãR Bã det
 mi dĩa eĩ Kãn mi dĩa yol me dĩa Kã Rã
 gũl lĩm gũl mĩ dĩa

Handwritten musical score consisting of ten staves of music. The lyrics are written in a non-Latin script, likely Georgian, and are placed below the corresponding musical notes. The score includes various musical notations such as notes, rests, and bar lines.

Lyrics (from top to bottom):

Ey be nim
Bir a fe

ges ti mi min na ru - SAZ -
yas ma fi dan

Fe da et me bu meh cu
Nit tim. va na ey nev ci

ru - SAZ - u nut ma gay
van kil mu ru vet

ri mec bu ru u nut
ha lim ya maz

ma gay ri mec bu ru - SAZ

Fe da et me bu meh

cu ru - SAZ - A ley lim ley lim

göz le ri ka ra - SAZ -



on vü on dîrt ya şin da ey le ne lim
zevk e de lim hal pāk ci lār bā şin da
ey le ne lim zevk e de lim hal pāk ci lār ba şin

da ARANAĞMEŞİ

(Ah) A tı mı bağ la dem ben bir
(Ah) A tı mı bağ la dem ben bir

me se ye me se ye (saz) Bendense lām ol sun ben lî Ay
ser vi ye ser vi ye Bîn lî ği boz dur dum bep gûz el

se ye Ay se ye (saz) Bendense lām ol sun ben lî Ay pe ye
lî ye el lî ye Bendense lām ol sun in ce bel lî ye

Ay se ye (saz) yas tîk ol sun sî yah zîl fûn yor gan ol sun bir da
bel lî ye

nem bir da nem A man çiti piti da gel gel gel gal ca nim

gı dı gı dı da gel gel gel gel Nâ rin in ce bel lî de yâ rim unert olur

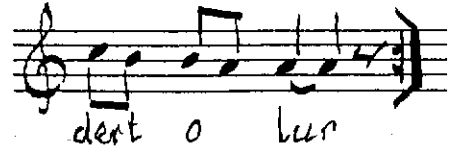
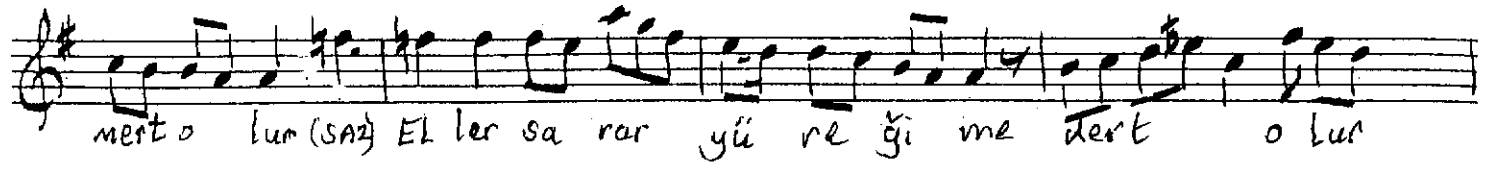

ÇARGÂH SİRTO



CÜNEYD KOSAL

Gök saygıda gurup nota ve nüshalardan
İstanbul Radyosu Fasil Hey'et-i için derlendi.
4.11.2006 Cüneyd Kosal